AMADA
A comme aventure

- MAROC -
- RAID MOUSSEM -
- Du 07 au 15 novembre 2026 -

MAROC « RAID MOUSSEM » DU 07 au 15 NOVEMBRE 2026

Pourquoi « Raid Moussem »? Le Moussem de Tan-Tan est une rencontre réunissant plus d'une trentaine de tribus nomades du Sahara, un témoignage vivant des cultures orales et artistiques sahraouies. Il a été reconnu en 2008, par l'Unesco, comme faisant partie du patrimoine culturel immatériel de l'humanité.

Nous avons découvert les pistes de Montagne du Haut Atlas pour rejoindre la région de Boulmane, vous avez sur le fameux plateau d'Erfoud. Ensuite vous découvert les dunes de l'Erc Chebi, celles d'Ouzina, et enfin celles de l'Erg Chegaga pour terminer par le moyen Atlas. Nous avons été conquis par ces régions où très peu de touristes circulent. C'est un autre Maroc que nous allons vous faire découvrir grâce à un circuit équilibré où les "pilotes" peuvent se faire plaisir, tant en quads, SSV ou en motos, avec des pistes tantôt roulantes, tantôt sablonneuses ou rocailleuses. Venez nous rejoindre pour des aventures que vous n'oublierez pas. Des moments rares à goûter en toute simplicité.

MAROC « RAID MOUSSEM » DU 07 au 15 NOVEMBRE 2026

Les + d'AMADA :

- 07 véritables étapes tout terrain
- Vols Aller/Retour inclus dans le prix au départ de Paris, Lyon et autre villes nous consulter.
- 08 nuitées en hôtel ou campement en 1/2 pension
- Transferts sur place entre l'hôtel l'aéroport Aller/retour
- Le transport de vos machines au départ de Chamboeuf (42) avec une cantine numéro n°80 par véhicule et un sac souple de voyage par personne.
- Le transport de vos bagages entre chaque hôtel
- 07 étapes au Road-book et points G.P.S ou avec Ouvreur AMADA
- Un cadeau pour tous
- Assistance médicale
- Avec AMADA ce sont de vraies vacances !

MAROC « RAID MOUSSEM » DU 07 au 15 NOVEMBRE 2026

LE MAROC - QUELQUES CHIFFRES

Le climat dominant au Maroc est méditerranéen ; tempéré à l'Ouest et au Nord par l'Océan Atlantique. A l'intérieur, le climat est plus continental avec des écarts importants de températures. La zone de l'Atlas est humide, l'enneigement y est fréquent. Le Sud a un climat désertique.

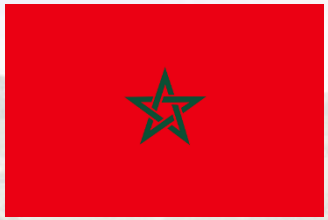

Nom : Royaume du Maroc
Capitale : Rabat
Plus grandes villes : Casablanca ; Rabat ; Fèz ; Marrakech
Statut : Monarchie constitutionnelle
Langue : Arabe
Monnaie : Dirham marocain (MAD)
Population : 31 968 361 (juillet 2020)
Superficie : 458 730 km2
Densité : 74.87 habitants/km2

En 2026, vous avez besoin de prendre seulement 04 jours de congé pour partir 09 jours

MAROC « RAID MOUSSEM » DU 07 au 15 NOVEMBRE 2026

Hébergement : Vous serez logés en hôtel ou campement. Du premier au dernier jour vous aurez droit à toutes les demi-pensions Un véhicule transporte les bagages.
Transport de votre moto, quad, SSV : le lieu est dans le 42, à Chamboeuf, à côté de l'autoroute. Il faudra acheminer vos motos, quads, SSV vers ce lieu. Il sera impératif de prendre rendez-vous. Une équipe prendra en charge à l'aller comme au retour le transport de votre machine de la France au Maroc. Rien ne doit être stocké dans les véhicules pendant le transport. Tout doit être mis dans la cantine et ou sac de voyage souple.

Pour toute demande de ramasse sur votre région. Vous pouvez demander un devis directement au garage couteau.

Les véhicules doivent être révisés avant de partir, tous les consommables à jour. Vous pouvez emmener dans votre cantine les pièces nécessaires pour pallier aux pannes récurrentes + Pneus.

MAROC « RAID MOUSSEM » DU 07 au 15 NOVEMBRE 2026

Genre : Raid à vocation sportive, ouvert aux motos, quads, et SSV. D'un niveau accessible à tous, il permet une découverte ''hors des sentiers battus'' du Maroc.

Road book : Il sera délivré pour chaque étape ; ce qui permet de rouler à son rythme, de visiter les sites et curiosités des régions traversées. Des points G.P.S. seront donnés pour chaque étape. Ou bien vous pouvez rouler avec un ouvreur, ce qui vous permet de ne pas vous soucier de la navigation.

Un Briefing : Quotidien, il réunira organisateurs et participants pour faire le résumé de l'étape.

Encadrement : Les moyens mis en œuvre : un véhicule et un SSV, encadrent le groupe. Un des véhicules roule toujours derrière la caravane et gère les problèmes éventuels. Un véhicule médical. Un ouvreur moto, un ouvreur quad par groupe de 8, pour ceux qui ne roulent pas au road book. Pour ceux qui roulent au road book (n'oubliez pas de les commander), il est obligatoire de rouler au minimum à 2.
Un véhicule supplémentaire peut renforcer l'organisation en fonction du nombre de participants. Camion d'assistance et transport des sacs pour chaque étape

MAROC « RAID MOUSSEM » **DU 07 au 15 NOVEMBRE 2026**

Equipements obligatoires

Equipement : Une moto, un SSV ou un quad tout terrain de série en bon état général peut effectuer ce périple avec les conditions suivantes. 1 roue de secours et 1 pneu de secours. Port du casque obligatoire ainsi que tous les éléments de protection pour le pilote sont impératifs. Airbag obligatoire pour les motards.

Autonomie en carburant : 300 kms – Prévoir réservoir supplémentaire ou Jerrycan à fixer directement sur votre machine. Pneus d'origine pour les quads. Dérouleur de road-book et trip master conseillés.
Les pilotes doivent prévoir une réserve d'eau de 3 litres.

Inclus dans le transport : 1 cantine métallique pour véhicule n°80 aux dimensions suivantes : Longueur : 80 cms; Largeur : 40 cms Hauteur : 30 cms + 01 sac de voyage par personne souple maximum par personne d'une taille maximum de 30 X 40 X 80 cm, et d'un poids maxi de 20 kg. **Autre dimension non acceptée au chargement.**

GPS obligatoire : Chargement par informatique des GPS de marque exclusivement Globe version « GLOBEXPLORUS » sur certains modèles, si vous possédez le cordon de liaison vendu en option avec le récepteur. Vérifier de disposer d'une place suffisante dans la mémoire de votre Gps. Le nombre de points varie selon les voyages ; entre 100 et 350. Ces points forment des routes ; entre 8 et 20. nous utilisons comme unités Lat. /Long hddd°mm.mmm, système géodésique WGS 84. Assurez-vous que votre GPS est configuré dans les mêmes unités que celles que nous employons. Chargement et assistance exclusivement sur GPS Globe.

MAROC « RAID MOUSSEM » DU 07 au 15 NOVEMBRE 2026

Formalités : Passeport en cours de validité, carte grise, assurance, lettre de procuration si le véhicule ne vous appartient pas, assurance rapatriement obligatoire.
Photocopie de ces documents en cas de perte.
Un conseil très utile : Avant votre départ, faîtes scanner vos docs (passeport, billet d'avion) et envoyez-les sur votre e-mail. En cas de problème (perte, vol...), vous pourrez les imprimer depuis n'importe quel cybercafé dans le monde.
Carte IGN du Maroc.
Argent liquide (change facile à la frontière et dans les hôtels) ou retrait aux guichets.
Le taux de change est d'environ 1 € = 10,46 Dirhams (valeur 10/12/2025).
Il faut savoir que le gasoil et l'essence coûte 30% de moins qu'en France.
Le vin reste à votre charge dans les hôtels.
Prévoir les pique-niques de midi.
Prévoir vos dépenses personnelles.
Matériel pour tous :
Vêtements été, hiver. Il fait chaud la journée et frais dès que le soleil est couché.
La nuit de 5°C à 10°C.
Le jour de 20°C à 30°C.
Il est conseillé, comme à la demi-saison en France de prévoir des tenues adaptables en fonction des changements de température, 2 ou 3 épaisseurs valent mieux qu'une.

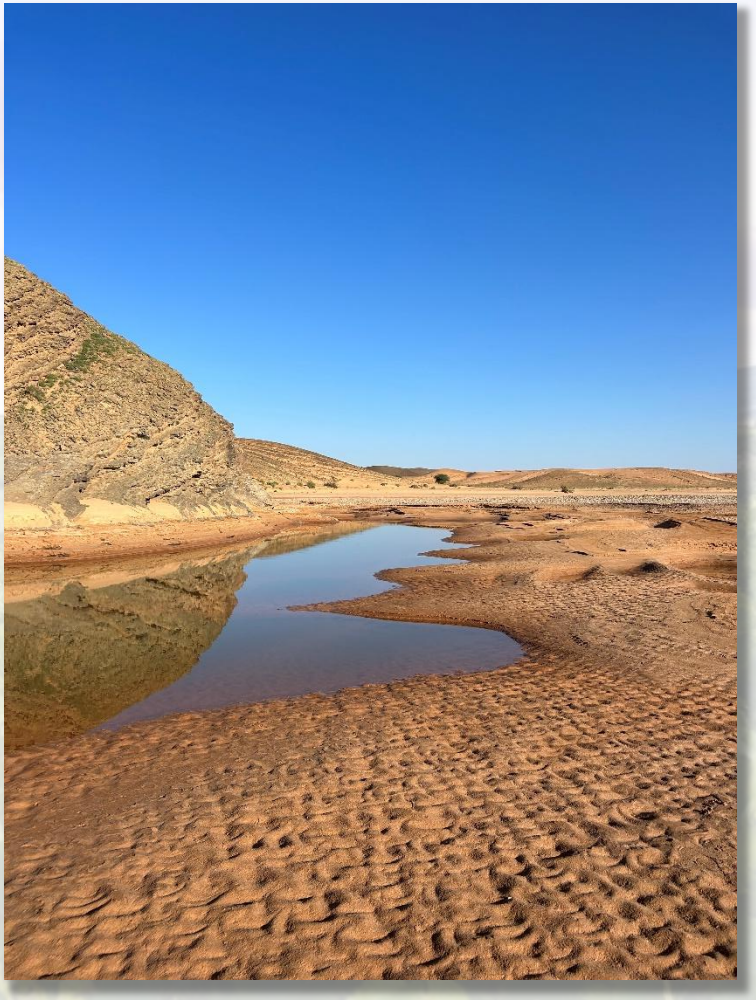

AMADA
A comme aventure

AMADA
A comme aventure

MAROC « RAID MOUSSEM » DU 07 au 15 NOVEMBRE 2026

J1 – VOL FRANCE (Lyon ou Paris – autres villes nous consulter) pour AGADIR

Vol en direction de Agadir. Transfert pour l'hôtel. Récupération des machines. Temps libre pour découvrir la ville. Nuitée en hôtel en 1/2 pension.

J2 AGADIR – GUELMIN : 250 KMS

Une première belle étape avec des dunes en bord d'Océan et de pistes sablonneuses à flanc de falaise. Nuitée en 1/2 pension.

J3 GUELMIN – TAN TAN: 250 kms

Un joli dans les reliefs du bord d'océan Atlantique avant d'attaquer la mythique plage Blanche. Nuitée dans un Ksar (hébergement en chambres et tentes aménagées)

J4 TAN TAN - ICHT : 300 kms

Nous quitterons la côte atlantique pour rejoindre le Jbel Bani en découvrant les méandres de l'Oued Draa. Passage entre l'Anti Atlas. Hotel (hébergement en chambres et tentes aménagées)

MAROC « RAID MOUSSEM » DU 07 au 15 NOVEMBRE 2026

J5 ICHT FOUM ZGUID 260 kms

Le long de l'oued Draa jusqu'aux portes de l'Anti-Atlas avec l'immensité saharienne, époustouflants paysages sur les pistes de Tata. Nuitée en Hôtel ½ pension. (hébergement en chambres et tentes aménagées)

J6 FOUM ZGUID – FOUM ZGUID : 200 kms

Boucle dans l'erg Chegaga et ces magnifiques dunes. Nuitée en Hôtel ½ pension. (hébergement en chambres et tentes aménagées)

J7 Foum Zguid - Taroudant : 230 kms

Le parcours passera par la source sacrée et longera l'Erg Chegaga. Hotel en ½ pension. (hébergement en chambres et tentes aménagées)

J8 Taroudant – Agadir : 250 kms

On retrouve les reliefs de l'Atlas pour remonter vers le nord. Hotel en ½ pension.

J9 VOL Agadir– France (Lyon/Paris)

Transfert à l'aéroport de Marrakech. Vol retour en direction de Lyon.

MAROC « RAID MOUSSEM » DU 07 au 15 NOVEMBRE 2026

En route vers 2026 : sécurité renforcée & navigation nouvelle génération

Parce que votre sécurité reste notre priorité, une nouvelle étape importante sera franchie dès 2026 : le gilet airbag deviendra obligatoire pour les motards et fortement recommandé pour les pilotes de quads. Une protection plus moderne, plus efficace, pour une pratique toujours plus sereine et responsable.

Côté navigation, nous innovons également ! Nous collaborerons exclusivement avec les GPS GLOBE, au format Globexplorus. Deux solutions s'offrent à vous :

- Un GPS entièrement équipé
- Ou simplement l'application à installer sur votre smartphone

L'application est gratuite, avec un abonnement mondial annuel d'environ 96€ pour bénéficier des toutes dernières cartographies. Développée et supportée par une équipe française, elle offre un SAV réactif et fiable.

Vous y retrouverez tout ce qu'il faut pour orienter votre aventure : cartographie détaillée, points GPS, odomètres, trace arrière… et bien plus encore ! Vous pouvez contacter Benjamin 06 83 77 78 65 ou GPS Globe : contact@gps-globe.com

Avec cette transition, AMADA simplifie l'organisation : une seule plateforme, plus performante, pour une navigation précise et une assistance fluide tout au long de vos épreuves.

MAROC « RAID MOUSSEM » DU 07 au 15 NOVEMBRE 2026

Ce tarif comprend :

- L'aller/retour en avion depuis la France
- Les Transferts Aéroport/hôtel/Aéroport
- Transport 01 bagage par personne et 01 cantine par véhicule
- Le transport des motos/quads/SSV France -Maroc aller-retour
- 07 étapes au Road-book et points G.P.S ou avec ouvreur
- 08 nuitées en hôtel et auberge en 1/2 pension (hébergement en chambres et tentes aménagées)
- Apéritifs offerts
- Assistance Médicale
- Assistance mécanique & Coordination Amada
- 1 cadeau souvenir

Engagement pilote + moto + transport moto + avion :	2850 €*
Engagement pilote + quad + transport quad + avion :	3050 €*
Engagement pilote + SSV + transport SSV + avion :	4050 €*
+ Option co-pilote SSV + avion	1850 €*
+ Option single (8 nuits)	450 €*

*Sous réserve de validation des prestations aériennes au moment de l'ouverture des vols

Une légère augmentation de l'ordre de +7 % est appliquée pour 2026, liée à la hausse des coûts de transport (bateau / camion / avion / car), sur lesquels nous avons dû nous réaligner.

MAROC « RAID MOUSSEM » **DU 07 au 15 NOVEMBRE 2026**

Ce tarif ne comprend pas :

- La fourniture du véhicule
- Les repas de midi
- Boissons au cours des repas
- Le carburant
- Supplément single (08 nuits) dans les hôtels (450€/pers)
- Les dépenses personnelles
- L'assurance rapatriement véhicule (obligatoire)
- L'assurance annulation (4.6% du montant total du voyage)

Informations & Réservations :
www.amada-aventure.com – 04 72 10 88 00 – amada@amada-aventure.com
Conditions générales de vente et conditions d'assurance sur demande.

AMADA – Agence de voyages " tous terrains "
21, quai Pierre Scize – 69009 LYON Tél : 04.72.10.88.00 –
Internet : http://www.amada-aventure.com
SARL au capital de 15360€ - numéro de licence IM 069100125 – RCS Lyon 429.830.268.00018 – Assurance Groupama contrat n°419227150001 – Garantie APS – Code APE 633Z